

GG Filme PET para Fitolitos – LEITOSO e CRISTAL

TIPO

- Filme PET Inkjet Leitoso
- Filme PET Inkjet Cristal

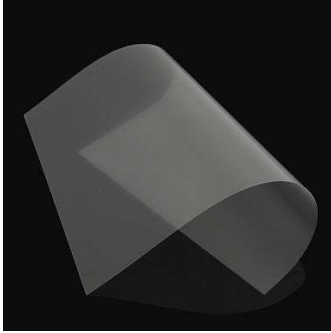

MATERIAL

Material composto por polietileno e um tratamento superficial do lado interno

COR

- Ligeiramente leitoso ou semi-transparente

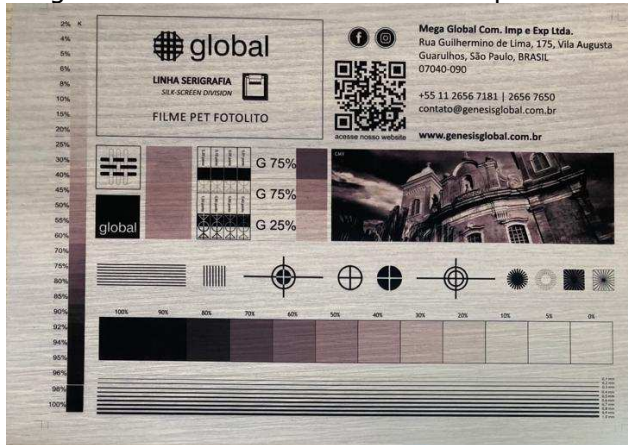

- Transparente Cristal



REVESTIMENTO

Tratamento de alumínio (30 microns)

ESPESSURA

130 microns total

TAMANHOS

- Rolo de 24"X30m
 - Rolo de 36"X30m
 - Pacote com 100 folhas tamanho A4
 - Pacote com 100 folhas tamanho A3
- Obs: outras medidas sob encomenda.

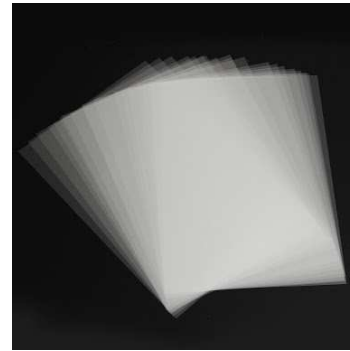

TINTA INK JET

corante e pigmento (à base de água)

USO

Para produção de fitolitos para Serigrafia, fabricação de chapas ou placas, desenho, impressão de decoração, etc.

IMPRESSORAS COMPATÍVEIS

EPSON, HP, CANON, ROLAND, MIMAKI, MUTOH, LOXMARK, etc.

CARACTERÍSTICAS

- 100% impermeável e instantaneamente seco
- Filme de jato de tinta transparente e transparente com imagem fina
- Alta densidade de tinta e alto brilho
- Boa absorção de tinta
- Aplicável em alta temperatura (15-25 °C) e alta umidade (40% -60% HR)
- Compatível com tinta à base de água e pigmento com boa imagem



COMO CONFIGURAR CORRETAMENTE O ARQUIVO E SUA IMPRESSORA PARA IMPRESSÃO.

No seu arquivo original transformar todo vetor, bordas ou retículas em preto RGB (0,0,0) – NÃO UTILIZAR SISTEMA CMYK COM K=100 POIS A IMPRESSÃO PODERÁ SAIR ACINZENTADA E NÃO O PRETO OPACO.

Impressora: No gerenciador de impressão configurar o tipo de papel (mídia) como FILME MATE e modo de impressão NORMAL.

Segue tela para configuração em impressoras Epson da linha L:

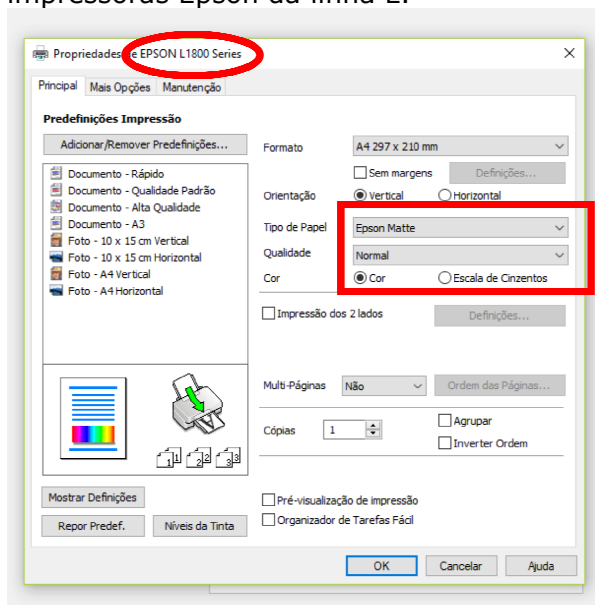

Segue tela para configuração em impressoras HP da linha DESIGNJET T(T120 E T520)

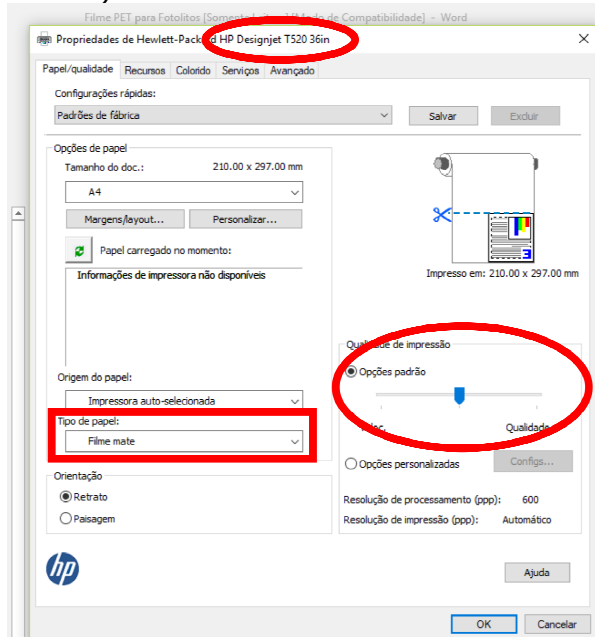

Segue tela para configuração em impressoras Canon Linha ix:

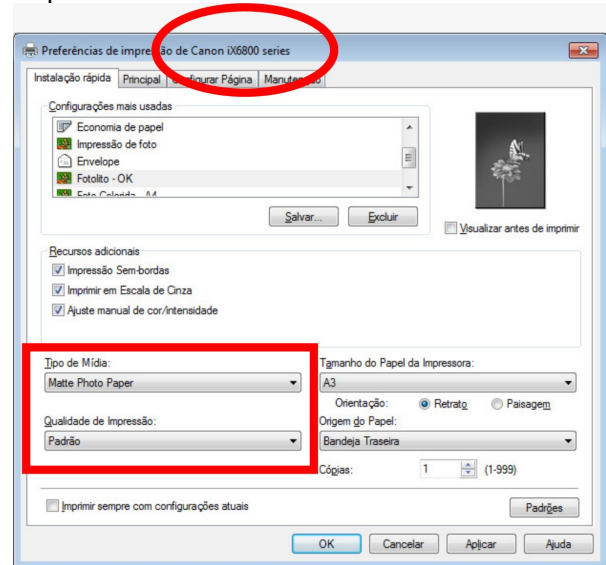

Secagem: Seca a temperatura ambiente em 5 minutos.

Armazenagem / Estoque

Manter sempre em sua embalagem original protegido contra umidades, luz solar e temperaturas elevadas.
Manter sempre bem protegido.